Weiterbearbeitung einer einfachen Melderegisterauskunft nach § 44 BMG im Falle einer Auskunftssperre nach § 51 Absatz 1 bis 3 BMG

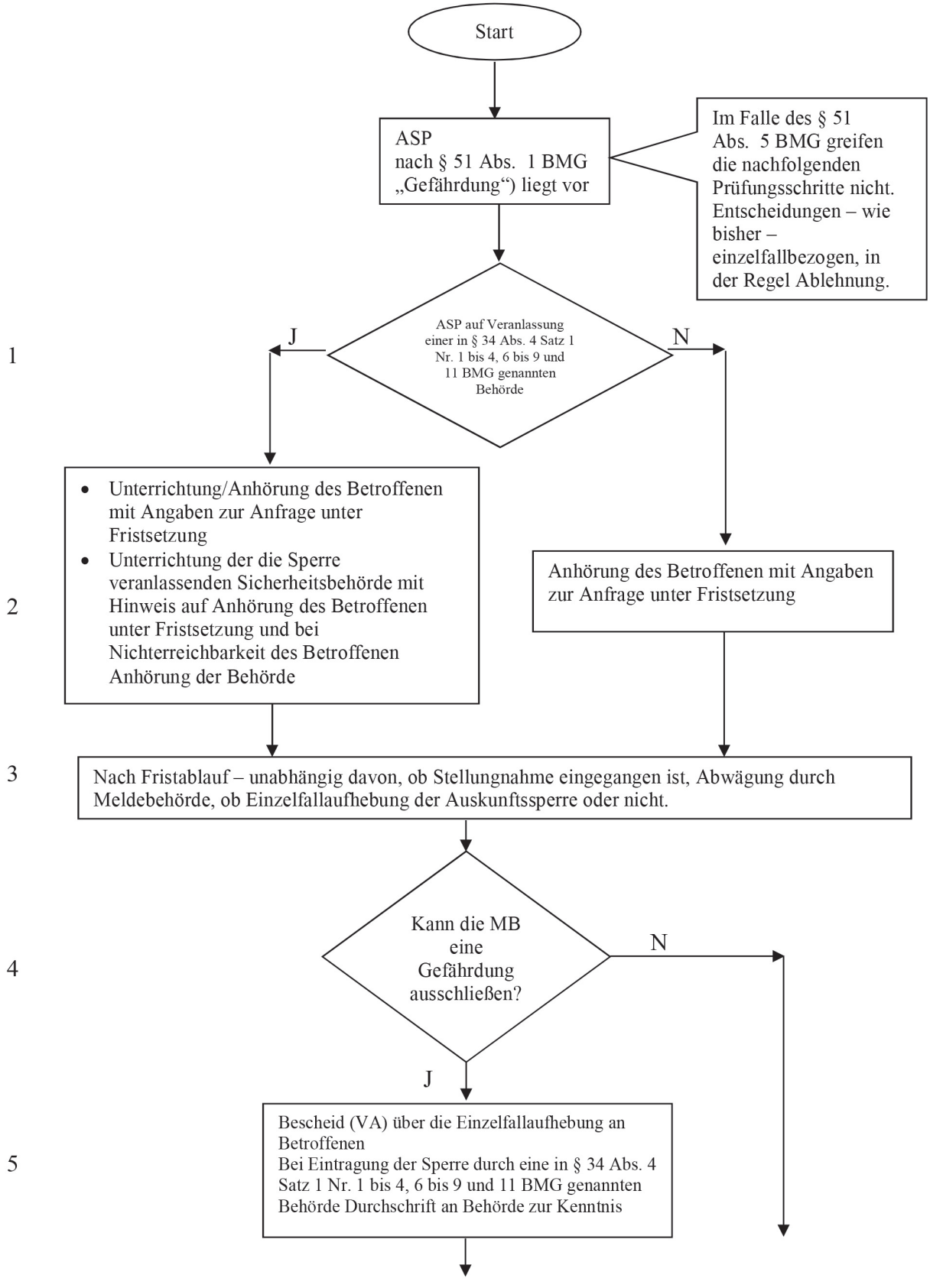

Fortsetzung § 51
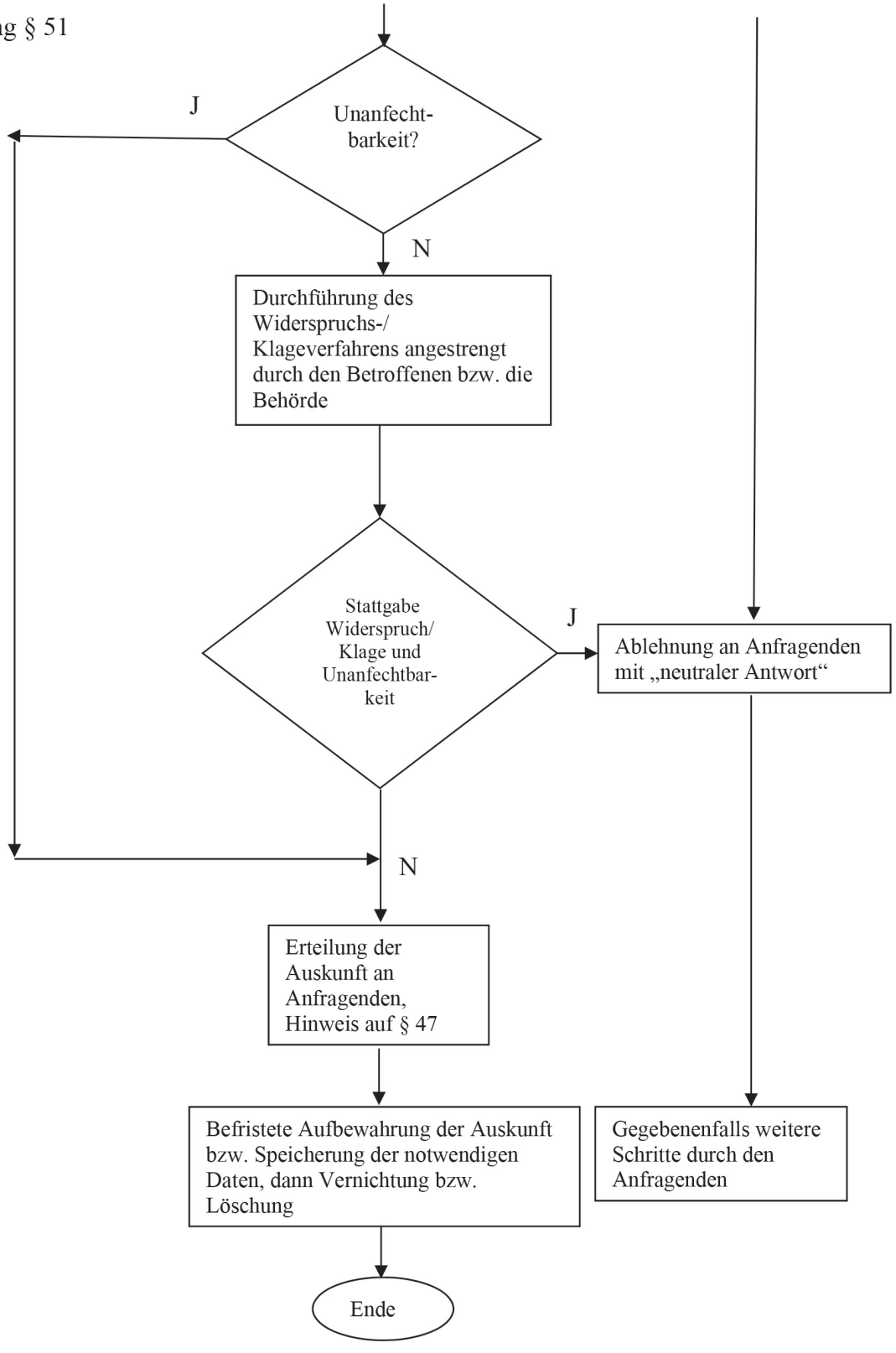
6